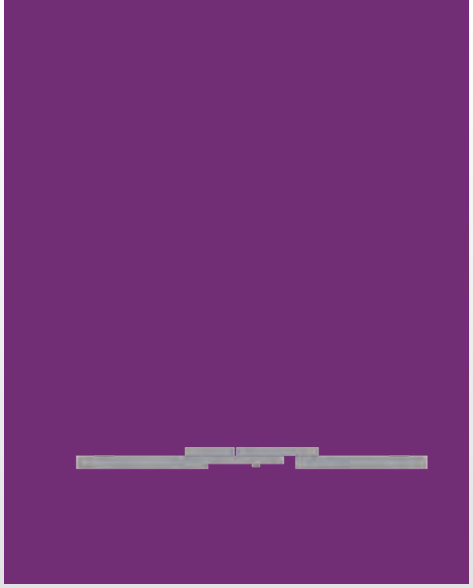

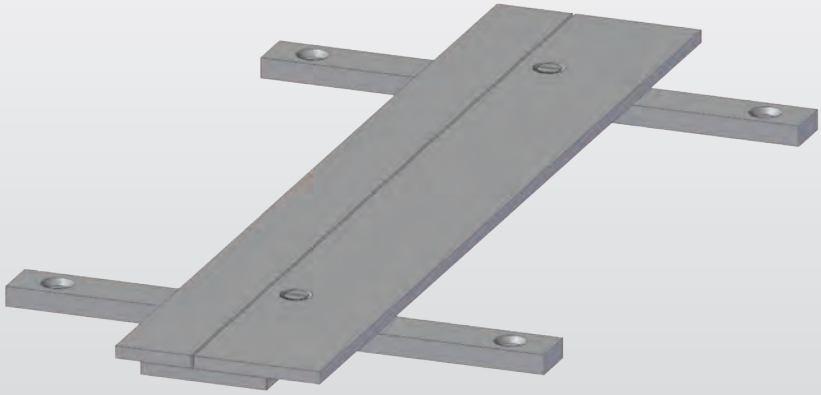

Herkules Serie
Fugenprofile für schwere Beanspruchung

Herkules E20

- Schwerlastfugenprofil zur Sanierung von industriell genutzten Betonbodenplatten
- extrem stabiler Profilkopf
- extrem hohe Belastungsaufnahme
- geeignet für jegliche Art von Flurförderfahrzeugen
- langlebige Sanierung ausgebrochener Dehnfugen

Beschreibung / Details:

Schwerlastfugenprofil HERKULES E20, Grundmaterial ST37. Fugensystem für die Sanierung ausgebrochener und extrem belasteter Dehnfugen. Langlebige Sanierung und kraftschlüssiger Verbund durch flexible Anordnung der Montagelaschen. Fixierung des Profils mittels Schraubanker. Verlängerung durch integrierte Schraubverbindung. Variable Elementlängen. Maßgenaue Endstücke von 1000 - 4000 mm, sowie Winkel-, Kreuz- und T-Formteile lieferbar. Schraubanker SA6 & SA8 Rubrik Zubehör Seite 59.

Fertigung:

Durch unsere flexible Produktion fertigen wir die Profile nach Ihren individuellen Anforde - rungen. Sowohl mit unseren Standard-, als auch mit unseren Sondervarianten ist eine langanhaltende und erfolgreiche Fugensanierung gewährleistet.

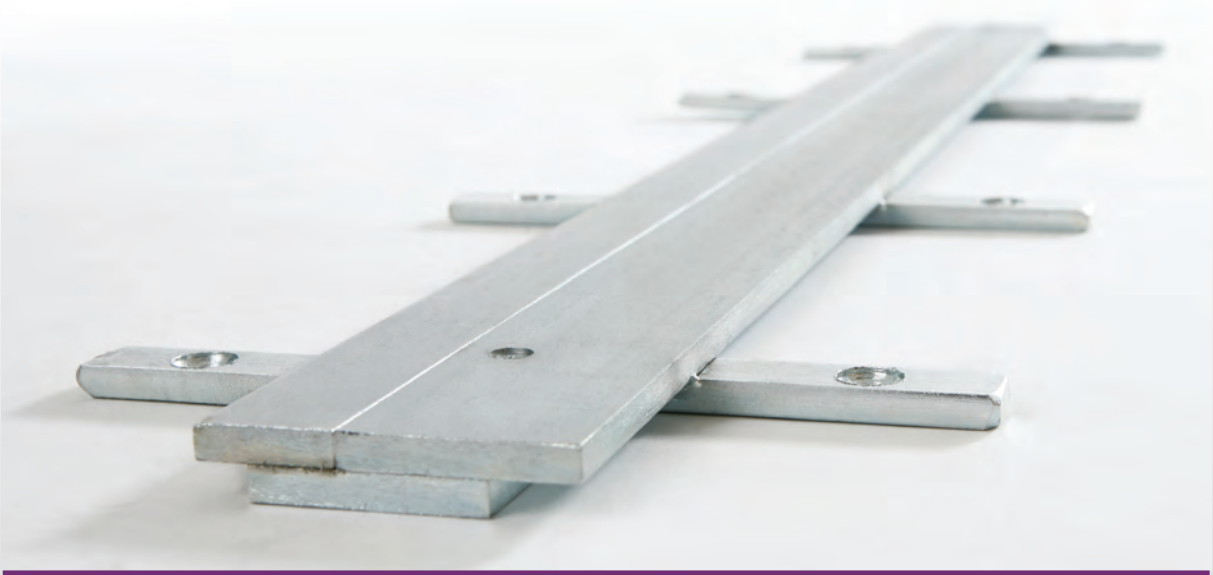

Profil / Artikel Nr.	Profilhöhe	Oberfläche	Belastung KN	Elementlängen
Herkules E20	16 mm	ST37 grundiert	min. 130 KN	3000 mm
Herkules E20V	18 mm	ST37 feuerverzinkt	min. 130 KN	3000 mm
Herkules E202A	16 mm	Edelstahl Werkstoff 1.431	min. 130 KN	3000 mm

Ausschreibungstext:

Sanierung der Dehnfugen mit Sanierungsfugensystem HERKULES E20 oder gleichwertig. Ausführung ST37.

Ausstemmen des bestehenden Bauteils auf 300 mm Breite und 30 mm Tiefe. Profilsystem auf Epoxydharzmörtel setzen und auf oberflächenfertige Höhe der Betonbodenplatte nivellieren, kraftschlüssiger Verbund an den bestehenden Bauteilen mittels Schraubanker SA6. Anarbeiten mit Epoxydharzmörtel.

Bezugsquelle:

Guggemos Gmbh
Iglauer Straße 6
86316 Friedberg OT Derching
Tel: +49(0)821/724103
Fax: +49(0)821/724105
www.fugenprofile.de

Alle Ausschreibungstexte, CAD Profilskizzen und erforderlichen Informationen als Download auf unserer Homepage erhältlich.